



MINISTERUL
TINERETULUI
ȘI SPORTULUI



Campionatul Național de MTB Copii 2018

1. Prevederi generale

Campionatul Național de MTB pentru Copii se desfășoară în proximitatea orașului Cisnădie, județul Sibiu la data de 2 septembrie 2018.

Competiția este organizată de Federația Română de Ciclism în colaborare cu Clubul Sportiv Măgura Cisnădie.

Competiția se va desfășura în conformitate cu regulamentele Uniunii Cicliste Internaționale și a Federației Române de Ciclism.

Pentru a participa în cadrul competiției, participanții trebuie:

- a) Să dețină o licență validă emisă de către Federația Română de Ciclism, în conformitate cu prevederile în vigoare privind obținerea acesteia, detaliată în conținutul prezentului regulament.
- b) Sa fie licențiat în cadrul unui club afiliat la Federația Romana de Ciclism.
- c) Să concureze cu o bicicletă de MTB

2. Categoriile de concurs

Competiția este deschisă concurenților de ambele sexe.

Categoriile de vârstă ale competiției sunt cu vârsta cuprinsă între 5 și 14 ani (inclusiv), după cum urmează:

- Copii D2: 5-6 ani (2012-2013)
- Copii D1: 7-8 ani (2010-2011)
- Copii C: 9-10 ani (2008-2009)
- Copii B: 11-12 ani (2006-2007)
- Copii A: 13-14 ani (2004-2005)

Pentru stabilirea categoriei de vârstă se va lua în considerare doar **anul nașterii**. Ex: un copil născut în 2007, va concura la categoria Copii B (2018-2007=11 ani), indiferent de luna și ziua în care s-a născut.

Licența pentru copii categoriile A, B, C, D1, D2 se emite de către Federația Română de Ciclism la solicitarea unui club afiliat Federației. Licențele emise în anul 2018 sunt valabile doar până la 31 decembrie 2018 și se eliberează în următoarele condiții:

- clubul să aibă cotizația anuală plătită la zi;
- achitarea taxei de licență conform normelor financiare (20 lei pentru orice categorie de copii);
- pe baza cererii de eliberare a licenței, conform anexei nr. 5, care poate fi descărcată de pe site-ul oficial al Federației www.federatiadeciclism.ro (Prezentare FRC – Licențiere - Cerere licențiere);



MINISTERUL
TINERETULUI
ȘI SPORTULUI



- viza medicală eliberată de o unitate medicală sportivă, sau de către medicul de familie și asigurarea de accidente și terțe persoane a sportivului valabilă cel puțin un (1) an, perioadă care să includă intervalul pentru care se eliberează licența;
- să prezinte copie după certificat de naștere, poză în format electronic și acordul părinților sau al tutorelui legal;
- optional se va depune copie după contractul de pregătire sportivă încheiat între club și sportiv (doar pentru sportivii care concurează pentru un club afiliat FRC sau orice altă structură parte a unei federații naționale afiliate UCI).

Documentele se vor transmite electronic pe adresa office@federatiadeciclism.ro.

3. Înscrieri:

Înscrierea sportivilor la această competiție se va face de către cluburi până cel târziu la data de 31 august 2018, ora 12:00 la mail-ul office@federatiadeciclism.ro. Înscrierea trimisă pe e-mail va fi însoțită de o adresă de înscriere semnată și ștampilată de către conducerea clubului. În aceasta se va preciza și persoana desemnată să reprezinte clubul în raport cu organizatorii și juriul de cursă al Campionatului Național de MTB – Copii.

4. Siguranța concurenților

Conform regulamentelor Federației Române de Ciclism, participarea la competiție nu se poate face fără a purta cască de protecție, așezată în mod corespunzător pe cap.

Fiecare participant este responsabil de starea sănătății, pregătirea fizică și psihică dar și de aptitudinile necesare participării într-o competiție sportivă.

Totodată, participanții își asumă întreaga responsabilitate pentru funcționalitatea bicicletei și a echipamentului tehnic utilizat.

Se recomandă participanților un control medical preventiv anterior participării la competiție.

Participarea se face pe proprie răspundere, conform regulamentelor Federației Române de Ciclism.

5. Program:

02/09/2018

09:00- Ședința Tehnică

10:00- start Youth C (categoria 9-10 ani) M

10:05- start Youth C (categoria 9-10 ani) F

11:00- start Youth B (categoria 11-12 ani) M

11:05- start Youth B (categoria 11-12 ani) F

11:45- start Youth A (categoria 13-14 ani) M

11:50- start Youth A (categoria 13-14 ani) F

12:45- start Youth D1/D2 (categoria 5-6 ani/ 7-8 ani)

14:30/15:00 Festivitatea de premiere



6. Număr de ture/Durață:

5-6 ani M/F: 2 ture

7-8 ani M/F: 2 ture

9-10 ani M: 3 ture

F: 2 ture

11-12 ani M: 2 ture

F: 2 ture

13-14 ani M: 3 ture

F: 2 ture

7. Traseu si distante

Competiția este format XCO pe un traseu puțin modificat față de anul precedent.

Traseu Copii 5-6 ani.



0.73 km

Distance (?)

1:53

Moving Time

9 m

Elevation (?)



Traseu Copii 7-8 ani.

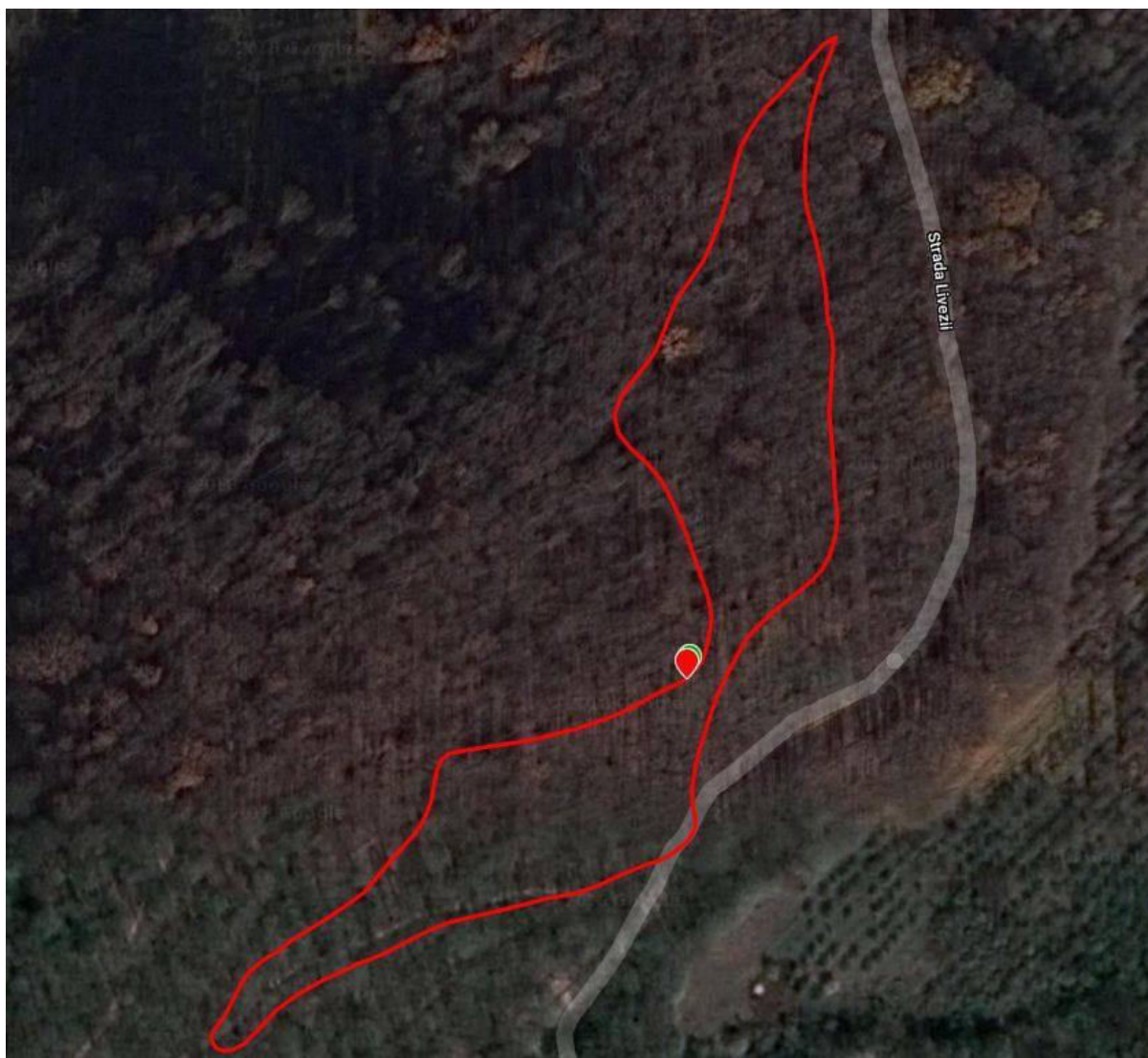



Traseu Copii 9-10 ani.

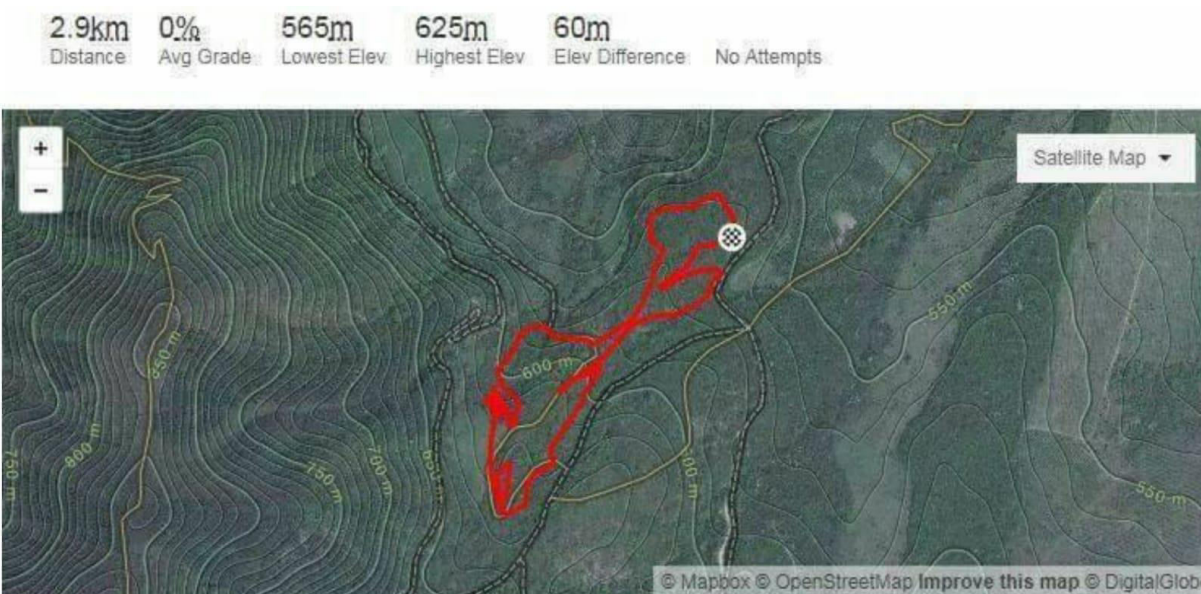

Traseu Copii 11-12 ani/ 13-14 ani.

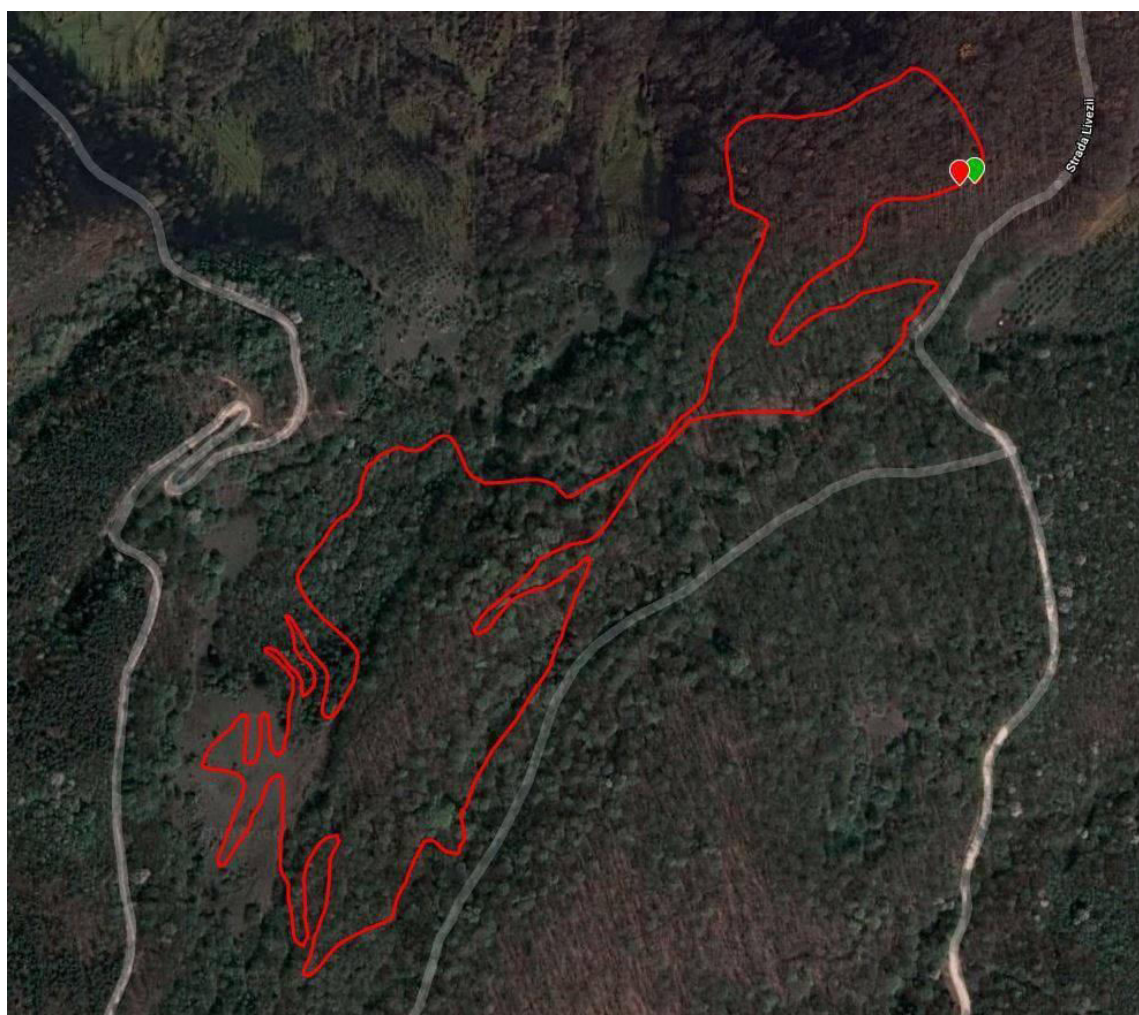



3.21 km
Distance (?)

146 m
Elevation (?)



8. Localizare:

Pădurea oraului Cisnădie, la 14 km de Sibiu.

Pentru a ajunge la traseu, urmați indicațiile care duc la strada Livezii, numărul 17 A, după care sunteți direcționați de semenele care vă duc exact la locul punctului de start/finish.

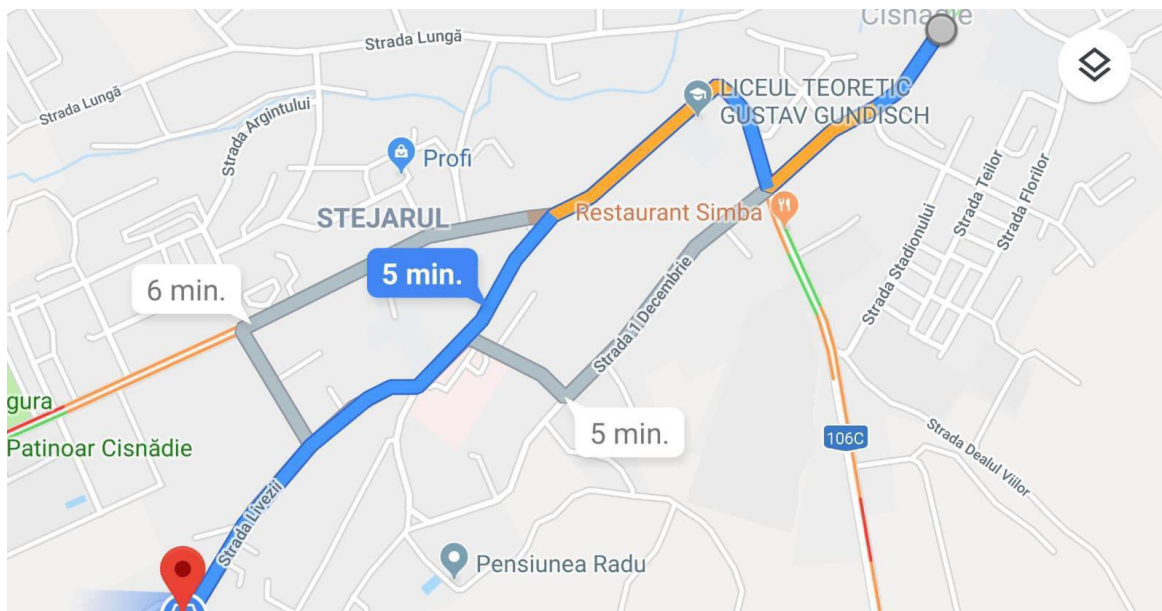

9. Cronometrare:

Cronometraj electronic cu cip.



MINISTERUL
TINERETULUI
ȘI SPORTULUI



10. Zonă de alimentare/asistență tehnică:

O zonă de alimentare/asistență tehnică.

9. Sancțiuni și contestații

Sancțiunile aplicate vor fi cele specifice competițiilor de MTB.

Contestațiile se vor face în scris către juriul de arbitrii prezent la fiecare etapă, în conformitate cu regulamentele Federației Române de Ciclism. Taxa unei contestații este de 100 de lei.

Termenul de depunere al contestației este de 20 de minute după încheierea cursei. La aceasta trebuie aduse probe foto/video/martori în susținere. Dacă contestația va fi aprobată taxa va fi returnată.

10. Conduita și fair-play

Fiecare participant, are obligația unei conduite respectuoase, demne și în ton cu spiritul de fair-play al unei competiții sportive.

Actele de violență de orice fel, precum și orice încălcare a regulamentelor relevante pentru această competiție săvârșite de către participanți, reprezentanți ai structurilor sportive și/sau aparținători, vor fi pedepsite cu sancțiunile prevăzute de regulamentul de disciplină al FRC.

Sancțiunile pot fi dictate atât de juriul de cursă cât și de Consiliul de Administrație al FRC.

Sunt aplicabile toate dispozițiile prevăzute de titlul XIII din Legea Sportului 69/2000, articolele 84-93.

11. Dispoziții finale

Concurenții care indiferent de motiv abandonează sunt obligați să informeze despre această decizie unul dintre arbitrii oficiali ai competiției.

Numărul de concurs trebuie plasat atât pe ghidonul bicicletei cât și pe spatele concurentului, purtate la vedere până la trecerea liniei de sosire.

Traseul trebuie parcurs în sensul stabilit, întrucât parcurgerea acestuia în mod invers va duce la descalificarea participantului.

Participanții vor fi chemați la linia de start cu cel puțin 4 minute înainte, acesta fiind dat în felul următor: se anunța 3 minute, 2 minute, 1 min, 30 secunde, 15 secunde. În ultimele 15 secunde de dinaintea orei de start arbitrul poate da startul în orice moment.

În cazul apariției unei situații neprevăzute și/sau nementionate în acest regulament, se va face referire la regulamentul UCI, al Federației Române de Ciclism și la legislația României.



MINISTERUL
TINERETULUI
ȘI SPORTULUI



Imaginile/Fotografiile și orice alte materiale vizuale obținute în timpul competiției (antrenamente, concurs, premiere) vor putea fi utilizate de către FRC numai cu acordul expres al autorului/autorilor acesteia / acestora.

Pentru obținerea licenței sau alte informații legate de Campionatul Național de MTB Copii, vă puteți adresa direct Federației Române de Ciclism la adresa office@federatiadeciclism.ro sau organizatorului maguracisnadi@yahoo.com

12. Alte informații:

-Cel mai apropiat spital

Spitalul Orăenesc Cisnădie, Strada Băilor, nr. 23

Telefon: +40269561773

Număr de urgență: 112

Posibilități de cazare: 1. Pensiunea Stan:

Telefon: 0755385026

Locație: Strada elimbărului 111, Cisnădie
555300

2. Pensiunea Lucia:

Telefon: 0722285760

Locație: Strada Bujorului 4, Cisnădie
555300

3. Pensiunea Radu:

Telefon: 0723327696

Locație: Strada Băilor 29, Cisnădie

4. Casa cu Flori:

Telefon: 0741746646

Locație: DJ Cisnădie-Cisnădioara, Cisnădie

5. Casa de vacanță La Bunica din Cisnădie

Telefon: 0749253971

Locație: Strada Sibiului, nr. 258 A

6. Pensiunea Sub Cetate:

Telefon: 0740220035

Locație: Strada Principala, nr.
252, Cisnădioara

7. Pensiunea Cisnădioara:

Telefon: 0737002194

Locație: Strada Cisnădioara, nr. 28

8. Casa Alice:

Telefon: 0723363103

Locație: Strada Sibiului, Fără Număr

9. Cabana Casa Soarelui

Telefon: 0726280820

Locație: Strada Bisericii

10. Pensiunea Cuib

Telefon: 0741154871

Locație: Strada Silvicultorilor, nr. 17

11. Camping Ananas Sibiu:



MINISTERUL
TINERETULUI
ȘI SPORTULUI



Telefon: 0741746689

Locație: Strada Pinului, Cislădioara 555301

Pentru mai multe informații legate de desfășurarea concursului:

Pagina oficială Cs Măgura Cislădie: <https://goo.gl/Qjge79>

E-mail oficial: maguracislădie@yahoo.com

Nr. Tel. Romulus Vetemean: 0745239979 E-mail:

romulusvetemean@yahoo.com

Nr. Tel. Flavia Vetemean: 0751450674

E-mail: flaviavetemean@yahoo.com

Federația Română de Ciclism: <https://www.federatiadeciclism.ro/>

E-mail: office@federatiadeciclism.ro

Telefon: 031 333 65 50